

J-MOTTO Web給与明細サービス スタッフマニュアル



目次

～PC版～

1、ログイン	P. 3
2、明細の表示	P. 4
3、明細の印刷、ダウンロード	
3-1 明細の印刷	P. 5
3-2 明細のダウンロード	P. 6
4、個人設定	P. 7

～携帯版～

5、ログイン	P. 9
6、明細閲覧	P. 10
7、設定確認	P. 11
8、設定変更	P. 12

～スマートフォン版～

9、ログイン（スマートフォン版）	P. 14
10、明細表示（スマートフォン版）	P. 15
11、明細PDF閲覧（スマートフォン版）	P. 16
12、個人設定（スマートフォン版）	P. 17

1、ログイン

J-MOTTOサイト (<https://www.j-motto.co.jp>) のトップページ [オプションサービスログイン]の [Web給与明細]のボタンからログイン画面へ進みます。



※J-MOTTOサイトからログインできない場合 (例: 退職した場合etc.) は、専用のログインページ (<https://webq1.jobcom.ne.jp/jmotto/u/>) からログインできます。



ID、パスワードを忘れてしまった場合は管理者へお問い合わせ下さい。

ログインを行うと最新の明細が表示されます。

明細

明細表示

設定

個人設定

明細選択

振込明細 2007/09/28 給与明細 表示

源泉徴収票 (選択してください) 表示

設定

個人設定

給与明細

印刷用表示
PDFファイルダウンロード

S22002 樋口 楽気76 様

振込日: 2007年09月28日

勤怠	
出勤日数	21.00
出勤時間	191.00
深夜勤務時間	71.30
早朝勤務時間	0.00
夜勤務時間	0.00

支給		控除	
基本給	780,030	健康保険料	24,000
深夜手当	17,875	介護保険料	2,000
早朝手当	15,000	厚生年金保険	15,000
夜勤務手当	0	雇用保険料	3,000
調整給	20,000	所得税	200,000
その他(非)	0	住民税	100,000
雑入金	0		
通勤手当	60,000		
支給額合計	892,905	控除額合計	344,000

差引支給額	548,905
-------	---------

備考

2、明細の表示

閲覧したい明細の選択を行います。

明細
明細表示
設定
個人設定

明細選択

振込明細 2007/09/28 給与明細 表示
源泉徴収票 (選択してください) 表示

給与明細

印刷用表示
PDFファイルダウンロード
S22002 種口 実取78 様

振込日: 2007年09月28日

勤怠	
出勤日数	21.00
出勤時間	191.00
深夜勤務時間	71.30
早朝勤務時間	0.00
夜勤務時間	0.00

支給		控除	
基本給	780,000	健康保険料	24,000
深夜手当	17,875	介護保険料	2,000
早朝手当	15,000	厚生年金保険	15,000
夜勤務手当	0	雇用保険料	3,000
調整給	20,000	所得税	200,000
その他(非 糧 奨 金)	0	住民税	100,000
通勤手当	60,000		
支給額合計	892,905	控除額合計	344,000

差引支給額 548,905

備考

■「振込明細」「源泉徴収票」の中から閲覧したい項目を選択し「表示」をクリックしてください。

明細選択

振込明細 2007/09/28 給与明細 表示
(選択してください)

源泉徴収票 (選択してください) 表示

- 2007/09/28 給与明細
- 2007/09/21 給与明細
- 2007/09/19 給与明細
- 2007/09/19 賞与明細

明細選択

振込明細 (選択してください) 表示

源泉徴収票 (選択してください) 表示

- 2007年 源泉徴収票



源泉徴収票

印刷用表示
PDFファイルダウンロード

源泉徴収票は別ウィンドウで表示されます。

2007年 源泉徴収票を表示する

■「源泉徴収票」については同一ブラウザには表示されません。別ウィンドウにて表示されます。

3-1、明細の印刷

発行された明細の印刷を行います。

■印刷を行いたい明細を表示させ、「印刷用表示」をクリックします。



■PDFデータが表示されますので、こちらから印刷を行ってください。

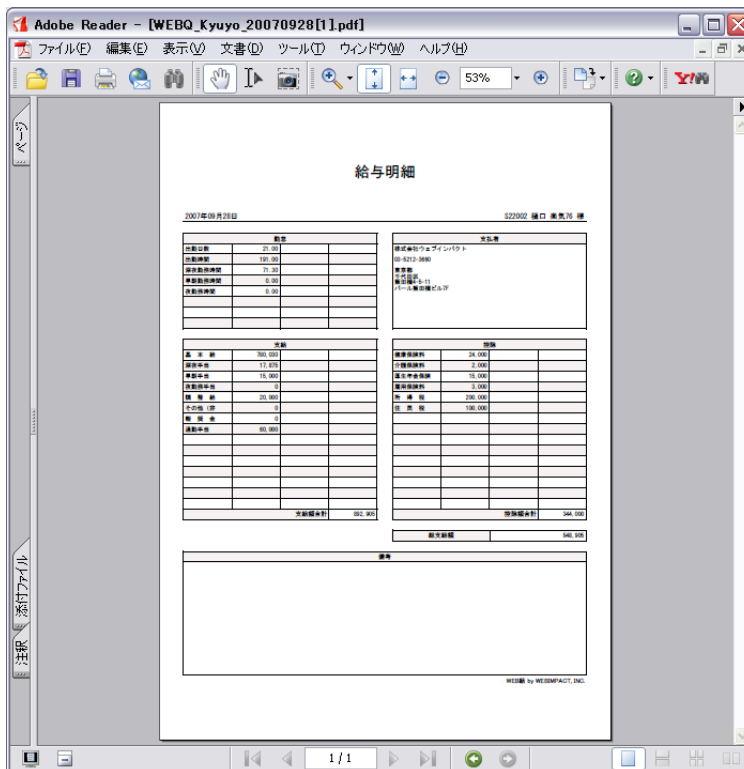

※PDFファイルにパスワードが設定されている場合はログインIDがパスワードとなります。

3-2、明細のダウンロード

明細をPDFファイルとしてダウンロードすることができます。

- 印刷を行いたい明細を表示させ、「印刷用表示」をクリックします。

明細

明細表示

設定

個人設定

明細選択

振込明細 2007/09/28 給与明細 表示

源泉徴収票 (選択してください) 表示

給与明細

印刷用表示

PDFファイルダウンロード

振込日: 2007年09月28日 S22002 樋口 崇気76 様

勤怠	
出勤日数	21.00
出勤時間	191.00
深夜勤務時間	71.30
早朝勤務時間	0.00
夜勤務時間	0.00

支給		控除	
基本給	780,030	健康保険料	24,000
深夜手当	17,875	介護保険料	2,000
早朝手当	15,000	厚生年金保険	15,000
夜勤務手当	0	雇用保険料	3,000
調整給	20,000	所得税	200,000
その他(非 税 奨 金)	0	住民税	100,000
通勤手当	60,000		
支給額合計	892,905	控除額合計	344,000

差引支給額 548,905

備考

- ファイルをダウンロードするための確認画面が表示されます。
ダウンロードする場合は「保存」をクリックしてください。
ファイルを開く場合には「開く」をクリックしてください。

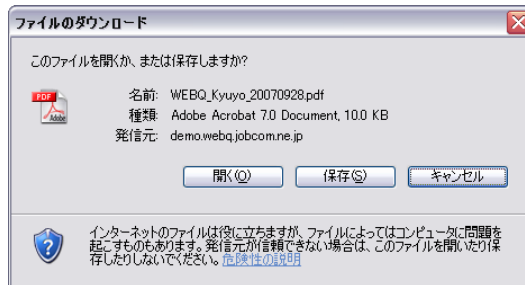

※PDFファイルにパスワードが設定されている場合はログインIDがパスワードとなります。

4、個人設定

個人情報の設定を行います。

■TOPページ設定「個人設定」をクリックします。



設定詳細	
スタッフコード	S22002
氏名	樋口 康弘76
氏名 ふりがな	ひぐち ちやうきー
PCメールアドレス	@webimpact.co.jp
携帯メールアドレス	@docomo.ne.jp
通知メール(PC)	<input type="radio"/> 受信しない
通知メール(携帯)	<input type="radio"/> 受信しない
PDFメール	<input type="radio"/> 受信しない
郵便希望	<input checked="" type="radio"/> 希望する
ログインID	0000
状態	在職

現状登録されている情報が表示されますので
変更を行う場合は「設定変更」をクリックします。



(*)は必須項目です。

設定変更	
スタッフコード	S22002
氏名	樋口 康弘76
氏名 ふりがな	ひぐち ちやうきー
PCメールアドレス	<input type="text" value="aaa@webimpact.co.jp"/>
携帯メールアドレス	<input type="text" value="aaa@docomo.ne.jp"/>
通知メール(PC)	<input type="radio"/> 受信する <input checked="" type="radio"/> 受信しない
通知メール(携帯)	<input type="radio"/> 受信する <input checked="" type="radio"/> 受信しない
PDFメール	<input type="radio"/> 受信する <input checked="" type="radio"/> 受信しない
郵便希望	<input checked="" type="radio"/> 希望する <input type="radio"/> 希望しない
ログインID	0000 (*)
パスワード	<input type="password" value="●●●"/>
パスワード(確認)	<input type="password" value="●●●"/> ※パスワードを変更する場合のみ、上のテキストボックスに入力してください

変更を行う場合は変更内容を入力し「確認」をクリックします。

J-MOTTO Web給与明細サービス
スタッフマニュアル
(携帯版)

5、ログイン(携帯版)

専用URL (<https://webq1.jobcom.ne.jp/jmotto/m/>) からユーザID・パスワード・サイトIDを入力し、ログインを行います。



The screenshot shows a mobile browser interface for a login page. At the top, there is a status bar with signal strength, Wi-Fi, and battery icons. Below it, the page title is "WEB給". The form consists of three input fields: "ログインID", "パスワード", and "サイトID". At the bottom of the form is a "ログイン" button.

ID、パスワードを忘れてしまった場合は管理者へお問い合わせ下さい。

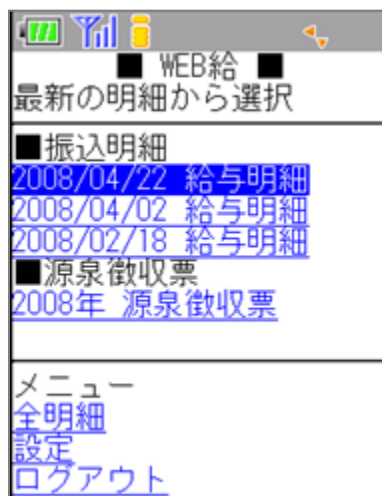

The screenshot shows the mobile dashboard after a successful login. The page title is "WEB給". Below the title, there is a section "最新の明細から選択" (Select from the latest details). Under this section, there are two main categories: "振込明細" (Transfer Details) and "源泉徴収票" (Source Tax Certificate). Under "振込明細", there are three entries: "2008/04/22 給与明細", "2008/04/02 給与明細", and "2008/02/18 給与明細". Under "源泉徴収票", there is one entry: "2008年 源泉徴収票". At the bottom of the page, there is a "メニュー" (Menu) section with three items: "全明細", "設定", and "ログアウト".

ログインを行うと明細の一覧が表示されます。

6、明細閲覧(携帯版)

TOPページから閲覧を行いたい項目をクリックします。

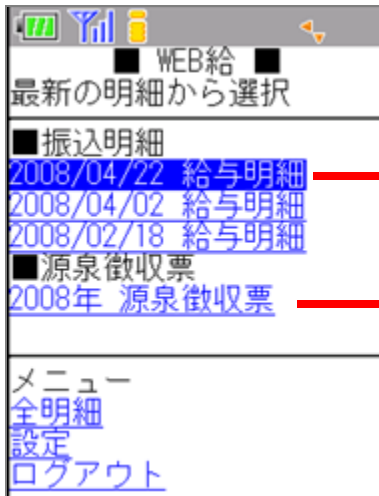

【給与明細】

WEB給	
次の明細	
給与明細 S22207 田中太郎様	
振込日: 2008年04月22日	
■差引支給額	163,250
■勤怠	
出勤日数	19.00
出勤時間	155.00
深夜勤務時間	47.00
早朝勤務時間	0.00
夜勤務時間	0.00
■支給	
基本給	155,000
深夜手当	11,750
早朝手当	0
夜勤務手当	0
通勤手当	0
支給額合計	166,750
■控除	
健康保険料	0
介護保険料	0
厚生年金保険	0
雇用保険料	0
控除額合計	3,500
■備考	
次の明細	
メニュー TOP 全明細 設定 ログアウト	

【源泉徴収票】

WEB給	
次の明細	
2008年 源泉徴収票 S22207 田中太郎様	
■対象年	平成19年
■受給者-住所	〇〇市△△町 X-XX-X
■種別	給与・賞与
■支払額	1,752,280
■源泉徴収税額	98,400
■社会保険料等	73,800
■乙欄	★
■中途就職	★
■中途就・退職日	平成18年6月1日
■受給者生年月日	昭和13年9月1日
■支払者	〇〇株式会社
■支払者-電話番号	03-xxxx-yyyy
次の明細	
メニュー TOP 全明細 設定 ログアウト	

7、設定確認(携帯版)

TOPページから
「設定」をクリックします。

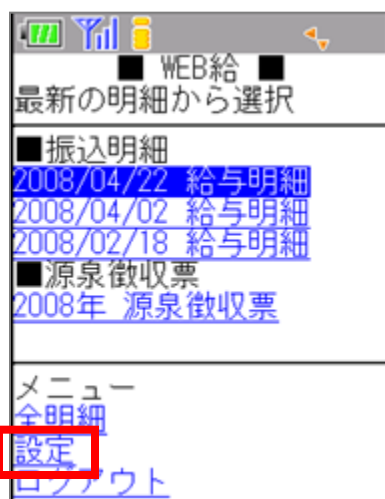

現在の設定情報が表示されます

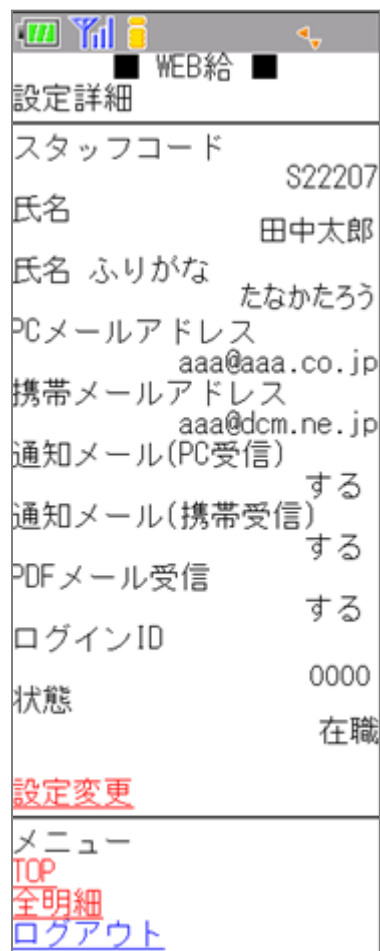

設定の変更を行う場合は
「設定変更」をクリックします。
⇒次ページへ

8、設定変更(携帯版)

設定変更したい項目を入力し、「確認」をクリックします。

WEB給

設定変更

■ スタッフコード S22207

■ 氏名 田中太郎

■ 氏名 ふりがな たなかたろう

■ PCメールアドレス aaa@aaa.co.jp

■ 携帯メールアドレス aaa@dcm.ne.jp

■ 通知メール(PC受信) する しない

■ 通知メール(携帯受信) する しない

■ PDFメール受信 する しない

■ ログインID (必須)

■ パスワード

■ パスワード (確認)

確認

メニュー
[TOP](#)
[全明細](#)
[設定](#)
[ログアウト](#)

変更内容を確認し、「決定」をクリックします。設定の変更を完了します。

WEB給

設定変更 - 確認

以下の通り編集します。よろしければ決定を押してください。

スタッフコード S22207

氏名 田中太郎

氏名 ふりがな たなかたろう

PCメールアドレス aaa@aaa.co.jp

携帯メールアドレス aaa@dcm.ne.jp

通知メール(PC受信) する

通知メール(携帯受信) する

PDFメール受信 する

ログインID

パスワード 0000

パスワード *****

決定

編集へ戻る

メニュー
[TOP](#)
[全明細](#)
[設定](#)
[ログアウト](#)

J-MOTTO Web給与明細サービス
スタッフマニュアル
(スマートフォン版)

9、ログイン(スマートフォン版)

専用URLからユーザID・パスワード・サイトIDを入力し、ログインを行います。

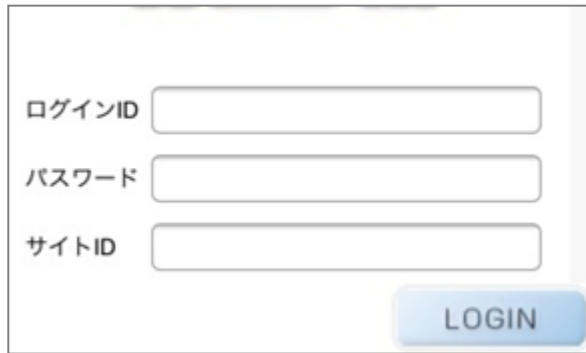

ログインID

パスワード

サイトID

LOGIN

ID、パスワードを忘れてしまった場合は管理者へお問い合わせ下さい。

ログインを行うと最新の明細が表示されます。



ログイン名：田中 太郎 LOGOUT

> 明細表示 > 個人設定 > マニュアル

明細選択

振込明細 2012/02/14 賞与明細 表示

源泉徴収票 (選択してください) 表示

賞与明細

PDFファイルダウンロード

振込日: 2012年02月14日 SP0001 田中 太郎 様

支給		控除	
基 本	500,000	健康保険	

10、明細表示(スマートフォン版)

閲覧したい明細の選択を行います。

■「振込明細」「源泉徴収票」の中から閲覧したい項目を選択し「表示」をクリックしてください。

※「源泉徴収票」については同一ブラウザには表示されません。
PDFでのみ閲覧できます

11、明細PDF閲覧(スマートフォン版)

明細をPDF形式で閲覧・ダウンロードできます

- 明細を表示させ、「PDFファイルをダウンロード」をクリックします。

- PDFファイルのダウンロード、もしくはPDFリーダーによる表示がされます。

※お使いの環境によって動作は異なります

※PDFファイルにパスワードが設定されている場合はログインIDがパスワードとなります。

12、個人設定(スマートフォン版)

個人情報の設定を行います。

- TOPページ設定「個人設定」をクリックします。



ログイン名：田中 太郎 LOGOUT

> 明細表示 > **個人設定** > マニュアル

設定詳細

スタッフコード	SP0001
氏名	田中 太郎

現状登録されている情報が表示されますので変更を行う場合は「設定変更」をクリックします。



ログイン名：田中 太郎 LOGOUT

> 明細表示 > 個人設定 > マニュアル

設定詳細

スタッフコード	SP0001
氏名	田中 太郎
氏名 ふりがな	
PCメールアドレス	@webimpact.co.jp
携帯メールアドレス	
通知メール(PC)	<input type="radio"/> 受信する <input checked="" type="radio"/> 受信しない
通知メール(携帯)	<input type="radio"/> 受信する <input checked="" type="radio"/> 受信しない
PDFメール	<input checked="" type="radio"/> 受信する <input type="radio"/> 受信しない
郵送希望	<input checked="" type="radio"/> 希望する <input type="radio"/> 希望しない
ログインID	
状態	在職

設定変更

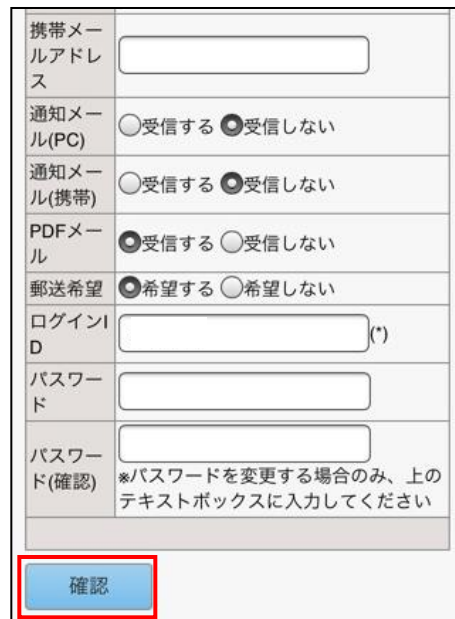

携帯メールアドレス

通知メール(PC) 受信する 受信しない

通知メール(携帯) 受信する 受信しない

PDFメール 受信する 受信しない

郵送希望 希望する 希望しない

ログインID (*)

パスワード

パスワード(確認)
*パスワードを変更する場合のみ、上のテキストボックスに入力してください

確認

変更を行う場合は変更内容を入力し「確認」をクリックします。